

Eksplikatsioon	
Ruum	Pindala
Esik	4.2 m²
Magamistuba	9.3 m²
Tehnoruum	4.7 m²
Panipaik	17.6 m²
Eesruum	44.8 m²
Duširuum	4.0 m²
Leil	2.5 m²
Elutuba-köök	16.7 m²
wc	1.3 m²
Kokku netopind	105.1 m²

OLEMASOLEVAD SÄILIVAD KONSTRUKTSIOONID

JUURDEEHITATAV MAHT

- MÄRKUSED:
- Konstruktiiused elemendid, kinnitused ja muud detailid täpsustatakse konstruktiivse projektiga.
  - Avade mõõdud on antud paigaldusava (ehitusliku ava) järgi.
  - Enne avatäidet tellimist mõõta avade suurus kohapeal
  - Materiale ja tooteid võib asendada teiste tootjate samaväärsete või paremate omadustega toodetega.
  - Kõikide materjalide ja toodete puhul tuleb järgida tootjapoolseid juhiseid ja ettekirjutusi.
  - Niisketes ruumides tagada kalded trappidesse, trappide ja kaldega põrandaosade asukohad täpsustada VK projektiga.
  - Kõik muudatused kooskõlastada arhitektiga.

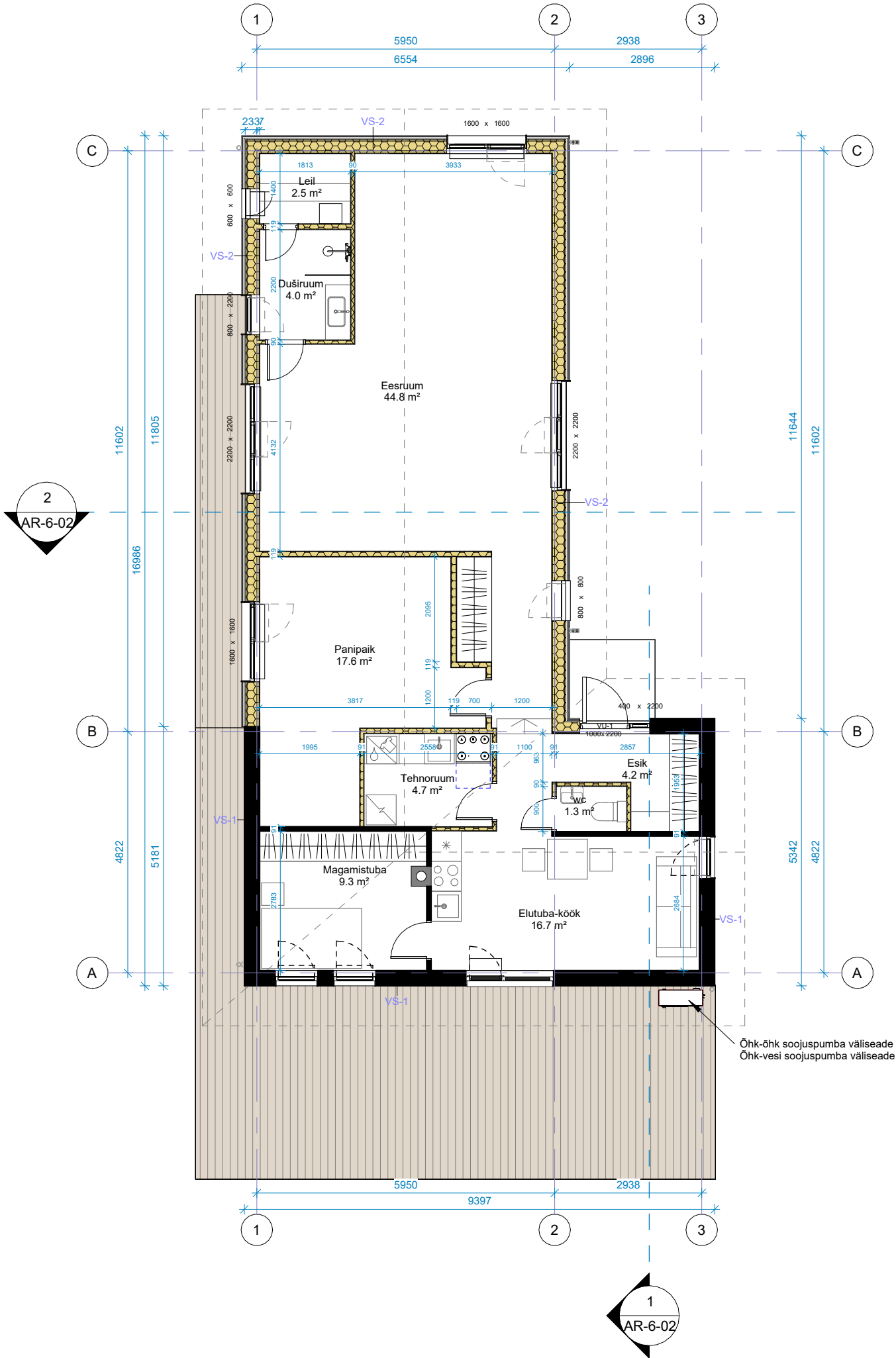

**L.U**  
KONSULT

L.U KONSULT OÜ  
MERIRAHU 65, TALLINN  
reg. nr. 10215026 / MTR EEP002434  
kukeolavi@gmail.com

KLIENT:  
**Alek Künnapuu**

OBJEKT:  
**Aiamaja ümberehitus üksikelamuks**

ADDRESS:  
**Tammiste tee 43,  
Tammiste küla, Tori vald**

ARHITEKT:  
**Olavi Kukk**

TÖÖ NR.  
**0226**

MÄRKUSED:

JOONISE NIMETUS:  
**1. korruse plaan**

PROJEKTI STAADIUM:  
**EP**

KUUPÄEV:  
**29.05.2026**

MÕÕTKAVA:  
**As indicated**

JOONISE NR:  
**AR-5-01**